MINISTÈRE DE LA SANTÉ
RÉPUBLIQUE DU BÉNIN

Centre Hospitalier International de Calavi (CHIC)

Centre Hospitalier International de Calavi

FICHE DE POSTE
AIDE-SOIGNANT (H/F)

Présentation du Centre Hospitalier International de Calavi :

Le Centre Hospitalier International de Calavi (CHIC) est situé dans la commune d'Abomey-Calavi. Il vise à renforcer l'offre de soins dans la zone géographique du Grand Nokoué. Le Grand Nokoué couvre actuellement une population d'environ 3,8 millions d'habitants, soit près de 25 % de la population actuelle du Bénin.

S'inscrivant dans le cadre de la politique d'amélioration du système hospitalier béninois et de la gestion des produits de santé, ce CHU, se positionne comme un CHU de référence en santé au niveau national et international.

L'hôpital a entamé son ouverture progressive en juin 2025, par l'ambulatoire : consultations, imagerie, biologie, explorations fonctionnelles, hôpital de jour, dialyse, chimiothérapie…

Le CHIC aura à terme une capacité de 434 lits et places repartis sur deux niveaux et comprendra six grandes unités d'hospitalisation de 50 lits chacune :

- Locomoteur et Neurochirurgie,
- Cardiovasculaire Thoracique – Tête et Cou,
- Cardiologie/Métabolisme,
- Oncologie : le CHIC a vocation de devenir le CHU de référence en oncologie au Bénin,
- Hépato-gastro-entérologie médico-chirurgicale,
- Néphrologie/Urologie

L'hôpital est doté d'un plateau technique de haut niveau comprenant :

- Des hôpitaux de jour (médecine, chimiothérapie et chirurgie),
- Un service d'accueil des urgences,
- Un plateau de biologie centralisé (biochimie, hématologie-cytologie, bactériologie, parasitologie, mycologie, virologie, toxicologie) et un laboratoire d'anatomopathologie,
- Un plateau d'imagerie médicale (radiographie, IRM, scanner, échographie, mammographie),
- Un plateau de radiothérapie, curiethérapie et de médecine nucléaire, avec cyclotron,
- Neuf salles opératoires.

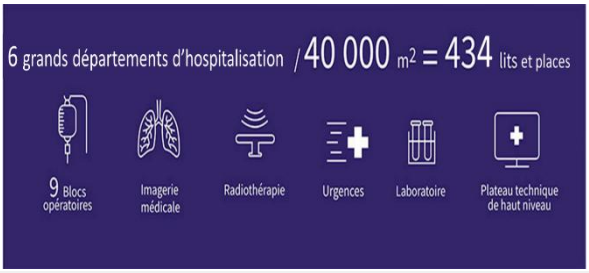



IDENTIFICATION DU POSTE

Site : **Centre Hospitalier International de Calavi**

Fonction : Aide-soignant

Direction : Direction des Soins

Service : Selon les spécialités

Grade : Aide-soignant

Statut : Définies par la politique de gestion du personnel du CHIC

Texte(s) réglementaire(s) lié au poste : Définies par la politique de gestion du personnel du CHIC, convention collective générale du travail applicable aux entreprises relevant du secteur privé et parapublic en République du Bénin du 30 décembre 2005, décret portant Statut du CHIC, Arrêté portant Attributions, Organisations et Fonctionnement des zones sanitaires

Liaisons hiérarchiques **:**

- le cadre du service, le cadre supérieur du département, l'encadrement relevant de la direction des Soins

Liaisons fonctionnelles **:** l'équipe de direction, les personnels médicaux et non médicaux

MISSIONS DU POSTE

ACTIVITES :

1 – ***Dispenser des soins d'hygiène et de confort à la personne***
Réaliser les soins d'hygiène (toilette, douche, habillage et déshabillage)
Aider pour tous les déplacements quotidiens : se lever, se coucher, se rendre dans la salle de bains.
Contribuer à maintenir ou à restaurer l'autonomie de la personne dans sa vie quotidienne.

2 ***- Observer la personne et mesurer les principaux paramètres liés à son état de santé***

3 – ***Aider l'infirmier à la réalisation de soins d'hygiène***
Transmettre à l'équipe pluridisciplinaire des informations sur la personne aussi bien à l'écrit qu'à l'oral
Toutes les données et informations sont transmises, écrites dans un dossier de soins informatisé. Surveillance des constantes
Assurer un rôle de maintien du lien social et de veille quant à l'évolution des situations au domicile.

4***. Assurer l'entretien de l'environnement immédiat de la personne et la réfection des lits***

5. Entretenir des matériels de soin

COMPETENCES REQUISES

LA FORMATION OU LES QUALIFICATIONS REQUISES

- Infirmier(ère) breveté(e)

LES CONNAISSANCES PARTICULIERES REQUISES

- Expérience minimum de 3 ans
- Académiques
- Connaissances des bonnes postures pour aider les patients ou personnes en perte d'autonomie à se mouvoir.

LES QUALITES PROFESSIONNELLES REQUISES

Savoir-faire

- Capacités organisationnelles ;
- Fiabilité et rigueur ;
- Maitrise de l'hygiène,
- Maîtrise des protocoles de lutte contre les infections nosocomiales
- Maitrise des bonnes pratiques professionnelles
- Capacité de travailler en équipe
- Relationnel, Technicité, adaptabilité, éducation, prévention

Savoir-être

- La dimension humaine centrée sur le bien-être, l'empathie, les habitudes et rythme de chaque patient
- Résistance physique
- Respect du secret professionnel
- Discrétion
- Respect du patient et de l'entourage

PARTICULARITE DU POSTE

AMPLITUDE DE TRAVAIL : 8h de jour, 10h de nuit

REMUNERATIONS

Définies par la politique de gestion du personnel du CHIC.

CONGES ANNUELS

Selon la réglementation en vigueur : deux jours ouvrables par mois, soit vingt-quatre jours ouvrables par année

MODALITES DE CANDIDATURE

DOCUMENTS A TRANSMETTRE

- Un curriculum vitae détaillé, actualisé et dûment signé ;
- Une lettre de motivation ;
- Les copies des diplômes requis pour le poste choisi ;

Pour plus d'informations, rendez-vous sur http://chichopital.bj/recrutements